MAZZE', TONENGO, VILLAREGGIA
TRE COMUNITA' IN CAMMINO...

QUARESIMA 2016
Tempo favorevole all'ascolto della Parola di Dio

Ogni anno iniziamo la Quaresima con il monito che proviene da san Paolo: "*Ecco ora il momento favorevole!*" (seconda Lettura del Mercoledì delle Ceneri).

La Quaresima è il tempo favorevole. Tempo favorevole ad un maggiore ascolto della Parola di Dio, alla preghiera personale e comunitaria, alla celebrazione del Sacramento della Penitenza. Periodo privilegiato per la conversione della mente, del cuore e delle azioni, per una vita cristiana segnata da più generosa carità.

Quest'anno, in particolare, la Quaresima si colloca proprio nel cuore dell'Anno Santo, indetto da Papa Francesco. Già nella Bolla di indizione del Giubileo egli ha invitato ad approfittare di questi quaranta giorni che ci preparano alla Pasqua per meditare le pagine della Scrittura che meglio aiutano a riscoprire il volto misericordioso del Padre. L'incontro autentico con la misericordia divina non può lasciare indifferenti: genera il bisogno di toccarla, gustarla, sperimentarla ancora di più. Questo incontro si realizza nel Sacramento della Riconciliazione: è questo il momento concreto che ci permette di accostarci al costato trafitto del Misericordioso!

Dice il Papa nella Misericordiae Vultus (n. 19): "*La parola del perdono possa giungere a tutti e la chiamata a sperimentare la misericordia non lasci nessuno indifferente*". E poi: "*Rimanere sulla via del male è solo fonte di illusione e di tristezza*".

E, nel messaggio per la Quaresima di quest'anno, il Papa scrive: "*È un miracolo sempre nuovo che la misericordia divina si possa irradiare nella vita di ciascuno di noi, motivandoci all'amore del prossimo e animando quelle che la tradizione della Chiesa chiama le opere di misericordia corporale e spirituale*".

Preghiera e Parola di Dio; Confessione; opere di misericordia spirituale e corporale: ecco gli ingredienti privilegiati per una Quaresima concreta ed efficace.

don Massimo

LE PARROCCHIE DI CIGLIANO MAZZE' MONCRIVELLO TONENGO VILLAREGGIA E I SILENZIOSI OPERAI DELLA CROCE

RICORDANO

Fratel Alessandro Ciolli

nell'ottavo anniversario della scomparsa

DOMENICA 13 MARZO ORE 15,00

al cimitero di Moncrivello verrà celebrata la Santa Messa presieduta da don Lorenzo Pasteris

In caso di pioggia la celebrazione sarà officiata nella chiesa di San Francesco in Moncrivello con visita privata al cimitero

La parola del parroco

Carissimi,

vi presento brevemente il contenuto di questo numero del "Il Risveglio Popolare" che contiene i programmi della quaresima e della Pasqua 2016.

Troverete tante date e orari diversi per tutte le parrocchie per favorire la partecipazione alle liturgie.

L'articolo di fondo sul significato della quaresima è preparato da mons. Massimo Ricca nostro vicario e direttore di questa testata.

Continua la tradizione delle "cene povere" di solidarietà missionaria divise per età per cercare di coinvolgere tutti.

Davvero sarei contento se cercassimo di partecipare almeno ad una!

Sono momenti, che grazie ai relatori, ci aiutano ad approfondire qualche tematica cara alla quaresima ed alla solidarietà.

I coscritti, leva 1998, dei nostri paesi hanno festeggiato o si preparano a festeggiare la maggiore età.

Inizierà a metà del mese di febbraio la benedizione delle famiglie dove spero di incontrare tutti specialmente gli ammalati.

Come vicaria di Caluso e Strambino ci ritroveremo a Vische, il prossimo 5 marzo per una celebrazione vicariale del giubileo.

Grazie ai collaboratori e a tutti quelli che hanno aiutato a stilare queste pagine che devono aiutarci vivere una "santa quaresima e una Buona Pasqua"!

don Alberto Carlevato
prevosto di Mazzè e Tonengo e
pievano di Villareggia

APPUNTAMENTI QUARESIMALI COMUNI ALLE TRE PARROCCHIE

"CENE POVERE QUARESIMALI" A VILLAREGGIA 2016

VENERDI' 19 FEBBRAIO h. 19,30 al bar Trattoria Nazionale di Villareggia per gli studenti delle Superiori, coscritti e giovani. Seguirà la riflessione di don Davide Rossetto, responsabile della pastorale giovanile diocesana

VENERDI' 4 MARZO h. 19.30 al salone polivalente per i bambini e i genitori dell'asilo elementari, per i ragazzi delle medie e cresimandi e i loro genitori. Seguirà la riflessione di don Piero Agrano, direttore dell'Ufficio Catechistico Diocesano, prevosto di Bollengo

GIOVEDI' 10 MARZO h. 19,30 al salone polivalente per i gruppi e le associazioni e collaboratori parrocchiali presenti nelle tre parrocchie.
Seguirà la riflessione di mons. Edoardo Cerrato vescovo di Ivrea

VENERDI' 18 MARZO h. 21.00 Via Crucis a Barengo come conclusione del cammino quaresimale delle tre parrocchie animata dagli oratori emme.ti.vi.

IL SALONE POLIVALENTE E GENTILMENTE OFFERTO DAL COMUNE DI VILLAREGGIA E L'INVITO E' ESTESO ANCHE ALLE PARROCCHIE DI TONENGO E MAZZE'

PRENOTARSI PRESSO:

D. ALBERTO	*338- 40 94 591.*
LUCIA FORMIA	*PER VILLAREGGIA*
ANTONELLA TURLETTI	*PER TONENGO*
ROMANA BERGANDI	*PER MAZZE'*

VICARIA CALUSIESE - STRAMBINESE

Giubileo della Misericordia

VISCHE
SABATO 5 MARZO 2016
Liturgia penitenziale e Confessioni

PROGRAMMA

ore 10	In Chiesa Parrocchiale LITURGIA PENITENZIALE Segue Processione al Santuario del Sacro Cuore (Monastero di Betania) Passaggio della Porta Santa ADORAZIONE EUCARISTICA E CONFESSIONI
Ore 12	Benedizione Eucaristica

SERVIZIO PULLMAN PER RAGGIUNGERE VISCHE
Partenza ore 9.30 da San Giovanni
- via San Martino - Perosa - Romano - Strambino
Partenza ore 9.30 da Villareggia - via Tonengo - Mazzè - Caluso - Candia
Il pullman ripartirà da Vische alle ore 12 per il rientro
Per prenotazioni rivolgersi al proprio parroco **entro il 28 febbraio**

Festa di Sant'Orso a Barengo

Sabato sera 30 gennaio, l'intera comunità di Barengo, ha festeggiato con l'usuale grande partecipazione ed entusiasmo il proprio santo patrono invernale : sant'Orso.

La messa solenne è stata celebrata dal vicario generale della diocesi di Ivrea , mons. Massimo Ricca Sissoldo, concelebrante il parroco don Alberto Carlevato e proprio perché Barengo ancor oggi fortunatamente ha mantenuto intatte tradizioni e valori legati alla terra, l'omelia toccando anche temi di attualità è sempre stata, come si suol dire, con i piedi ben piantati in terra.

In tono assai colloquiale, quasi da discorso attorno al caminetto, dapprima è stata ricordata la figura di Sant'Orso vescovo, che per tutta la sua vita è stato una persona semplice ed ha sempre continuato ad occuparsi anche dei lavori in campagna.

Prendendo esempio da questa semplicità e praticità quotidiana, il vicario generale mons. Ricca ha fatto presente che cambiano i tempi, cambiano le tecnologie ed il modo di lavorare, ma alcuni valori come quello della famiglia , non cambiano, anzi nei momenti di difficoltà tendono a rafforzarsi.

Sabato sera gravava su tutto il comune una fitta nebbia ma ciò non ha spaventato i fedeli che hanno partecipato come gli altri anni alla fiaccolata per le vie del paese al seguito della statua di sant' Orso portata in processione a spalla.

La liturgia è stata animata dal Coro san Francesco di Assisi di Tonengo che con la consueta bravura ha riproposto canti molto caratteristici.

Dopo la benedizione finale è seguito un ricco e corroborante rinfresco nei locali del centro ricreativo antistanti la chiesa con i priori Valter Barengo ed Ilaria Gassino.

gi.emme

GLI ORARI DELLA QUARESIMA 2016

A MAZZE'

10 FEBBRAIO 2016
Mercoledì delle Ceneri

h. 17.00 S. Messa
ed imposizione delle ceneri.
Chiesa di San Rocco

OGNI VENERDI' DI QUARESIMA:
Chiesa di San Rocco

h. 8.00 S. Messa
h. 17.00 Via Crucis

DOMENICA 6 MARZO:
META' QUARESIMA
(ricordo e suffragio dei defunti)

nella chiesa di San Rocco
h. 9,30 S. Messa
e processione al cimitero

MAZZE'

SETTIMANA SANTA E PASQUA

LA BENEDIZIONE DELLE CASE
E VISITA ALLE FAMIGLIE PARTIRA'
IL GIORNO 15 FEBBRAIO DA BARENGO
E sarà portata la comunione ai malati

VENERDI' 18 MARZO
CONFESSIONI
Dalle ore 14.30 alle ore 17.30
(Chiesa di San Rocco)
Per altri orari contattare il parroco
Tel. 338-4094591
Ore 21.00 Solenne Via Crucis a Barengo
per le vie della frazione

SABATO 19 MARZO ore 9.30
Santa messa solenne in onore a San Giuseppe
presso la chiesa omonima

LITURGIA DELLE PALME
DOMENICA 20 MARZO ore 16.30
Presso la Chiesa Gotica benedizione dei rami di olivo, processione alla Chiesa Parrocchiale
e Santa Messa

GIOVEDI' SANTO 24 MARZO
Ore 20.30 a Tonengo Santa Messa nel ricordo della "Cena del Signore" e lavanda dei piedi ai bambini della 1° Comunione.
(Celebrazione per le due parrocchie).

VENERDI' SANTO 25 MARZO
Ore 20.30 Liturgia della passione nella chiesa di San Rocco per le parrocchie di Mazzè e Tonengo

SABATO SANTO 26 MARZO
Ore 21.00 Solenne Veglia Pasquale
con la presenza delle tre comunità parrocchiali

DOMENICA 27 MARZO
PASQUA DI RISURREZIONE
Ore 9.30 Santa Messa Solenne di Pasqua
animata dal Coro Parrocchiale
Ore 17.00 Santa Messa Solenne a Barengo
animata dalla Corale di S. Michele di Candia

PASQUETTA 28 MARZO
Ore 9.30 Santa Messa
alla Chiesa della Madonnina

Festeggiato a Tonengo Sant'Antonio Abate

24 gennaio 2016: il gruppo Coltivatori Diretti, con il sindaco ed i priori di Mazzè in festa per San Antonio abate nella piazza di Tonengo dopo la benedizione dei mezzi agricoli e delle auto.

Coscritti del 1998: una festa... esplosiva

I coscritti del 1998 ringraziano tutti coloro che hanno contribuito a realizzare la loro veramente "esplosiva" festa della leva.

Un grazie affettuoso ai cari genitori: senza il loro aiuto tanto lavoro non era possibile! Un ringraziamento grande al Comune per la concessione del Pluriuso e a tutti coloro che numerosissimi hanno partecipato. Non manca il nostro ricordo a Paolo Roagna che pur non essendo stato fisicamente presente alla nostra festa avrà gioito in un'altra "sede" e lo abbiamo sempre sentito tra noi.

Ancora grazie a tutti !

GLI ORARI DELLA QUARESIMA 2016

A TONENGO

10 FEBBRAIO 2016

Mercoledì delle Ceneri

h. 20.30 S. Messa ed imposizione delle ceneri. (un invito particolare ai genitori e ai ragazzi del Catechismo.)

OGNI VENERDI' DI QUARESIMA:

h. 9.00 VIA CRUCIS
h. 9.30 S. Messa

DOMENICA 6 MARZO:

META' QUARESIMA
(ricordo e suffragio dei defunti)

in chiesa parrocchiale
h. 15,00 S. Rosario e litanie
S. Messa e processione al cimitero

TONENGO

SETTIMANA SANTA E PASQUA

LITURGIA DELLE PALME
SABATO 19 MARZO ore 18.30
S. Messa vigilare

DOMENICA 20 MARZO ore 10.30
Processione dalla villa di Giuseppe Formia.
Santa Messa solenne
presieduta da Mons. Luigi Bettazzi

CONFESSIONI
MERCOLEDI' 23 MARZO
Dalle 14.30 alle 18.00
Per altri orari contattare il parroco
338-4094591
Ore 20.30 Santa Messa
e solenne Via Crucis

GIOVEDI' SANTO 24 MARZO
Ore 20,30
(per le parrocchie di Tonengo e Mazzè)
Santa Messa nel ricordo
della "Cena del Signore".
Lavanda dei piedi ai bambini
della prima comunione
Adorazione fino alle 22.00

VENERDI' SANTO 25 MARZO
Ore 20.30 a Mazzè chiesa di San Rocco,
per le due parrocchie
Liturgia della passione

SABATO SANTO 26 MARZO
Solenne Veglia Pasquale a Mazze' **ore 21.00**
(per le tre comunità parrocchiali)

DOMENICA 27 MARZO
PASQUA DI RISURREZIONE
Ore 10.30 Santa Messa Solenne
animata dal Coro Parrocchiale

PASQUETTA 28 MARZO
Ore 10,30 Alla Cappella Mondino,
festa della Frazione Casale

DAL MATTINO DEL 29 MARZO
BENEDIZIONE DELLE CASE
PARTENDO DA FRAZIONE CASALE

E sarà anche portata la comunione pasquale ai malati.

PARROCCHIE DI MAZZE - TONENGO - VILLAREGGIA MONCRIVELLO - CIGLIANO SANTUARIO DEL TROMPONE

FESTA DELLA MADONNA DI LOURDES

GIOVEDI' 11 FEBBRAIO 2016

TONENGO
ore 10.00 S. Rosario e litanie
ore 10.30 S. Messa solenne presieduta dal can. L. Pasteris

MAZZÈ
ore 16.30 S. Rosario e litanie
ore 17.00 S. Messa solenne

VILLAREGGIA
ore 18.00 S. Rosario e litanie
ore 18.30 S. Messa Solenne

CIGLIANO
ore 20.00 S. Rosario e fiaccolata con la statua della Madonna

SABATO 13 FEBBRAIO 2016

ore 17.30 Fiaccolata dalla Chiesa parr.le di Villareggia al Santuario del Trompone
ore 18.00 S. Messa Solenne: presiede don Lorenzo Pasteris. Seguirà la fiaccolata nel parco del Santuario alla grotta di Lourdes Parteciperà la banda musicale "La Fiorita" di Mazzè e i Gruppi Alpini
ore 16.45 **servizio pullman da Tonengo e Mazzè prenotarsi in Parrocchia**

PARTECIPIAMO NUMEROSI
PER ONORARE LA MADRE DEL CIELO

SANTUARIO della BEATA VERGINE del TROMPONE

MONCRIVELLO (VC)

FESTA PATRONALE 2016

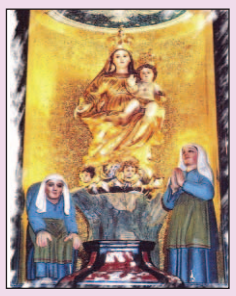

TRIDUO di preparazione

GIOVEDI 31 MARZO
ore 21,00 Testimoni di misericordia.
VENERDI 1 APRILE
ore 21,00 Preghiera ed adorazione notturna.
SABATO 2 APRILE
ore 20,00 Processione dai paesi vicini e
ore 20,30 Santa Messa presieduta da S. Ecc.za Mons. Edoardo Cerrato, Vescovo di Ivrea, con fiaccolata alla grotta di Lourdes.

DOMENICA 3 APRILE: FESTA PATRONALE

Ore 10,30 Santa Messa Solenne
Ore 15,00 S. Rosario
Ore 16,00 Santa Messa con celebrazione del Giubileo dei malati presieduta da S. Ecc.za Mons. Marco Arnolfo, Arcivescovo di Vercelli
Ore 18,00 Santa Messa presieduta da don Alberto Carlevato

LUNEDÌ 4 APRILE

Ore 11,00 S. Messa concelebrata degli ex allievi del Seminario.
Ore 14,30 Estrazione "Lotteria del Trompone"
Ore 16,30 S. Messa per i BENEFATTORI vivi e defunti del Santuario

VI ATTENDIAMO NUMEROSI
PER ONORARE LA MADRE DEL CIELO

I ragazzi del '98 al traguardo della maggiore età

"*Quest'anno tocca a noi*", i ragazzi della leva 1998, festeggiare l'arrivo della maggiore età con la festa dei coscritti. C'è già stato un primo atto, il 6 Gennaio, nella nostra chiesa a Villareggia, dove don Alberto ha benedetto i foulards e il Sindaco li ha appoggiati sulle nostre spalle, simbolo del passaggio alla vita adulta.

Mancano ancora due momenti di festa a cui vorremo invitare tutta la popolazione, il primo è la fagiolata che si terrà domenica 7 Febbraio alle ore 9,30 in piazza Santa Marta, il secondo è la nostra festa che si terrà nel Polivalente, sempre a Villareggia, i giorni 11 e 12 Marzo il tutto insieme ai coscritti dell'anno 1997.

Tutto questo non sarebbe stato possibile senza l'apporto dei genitori, che ci hanno aiutato, il don, il sindaco e tutta l'amministrazione comunale a cui vanno tutti i nostri ringraziamenti.

umby

FESTA ALLA ROCCA DI VILLAREGGIA

VENERDI' 8 APRILE 2016

ore 19,30 apertura padiglione gastronomico con la **SERATA DEL PESCE** allietata dall'orchestra di **OMAR LAMBERTINI**

SABATO 9 APRILE 2016

ore 19,30 apertura padiglione gastronomico con specialità locali **"NON SOLO GRIGLIATA"** serata danzante con la **BAND DI MIMMO MIRABELLI**

DOMENICA 10 APRILE 2016

ore 11,30 Santa Messa solenne animata dalla Corale Villareggese sul piazzale della chiesa di S. Barbara festa dei ragazzi degli oratori "***emme.ti.vi***" sotto il tendone della Rocca

ore 19,30 serata del ***"dolce&salato"*** a seguire si balla con la band **DIVINA**

UN CALDO INVITO A PARTECIPARE

GLI ORARI DELLA QUARESIMA 2016

A VILLAREGGIA

10 FEBBRAIO 2016
Mercoledì delle Ceneri

h. 18.30 S. Messa ed imposizione delle ceneri. *(un invito particolare ai genitori e ai ragazzi del Catechismo.)*

OGNI VENERDI' DI QUARESIMA:

h18,00 VIA CRUCIS animata dai gruppi del catechismo
h 18,30 S. Messa

DOMENICA 6 MARZO:
META' QUARESIMA
(ricordo e suffragio dei defunti)

h. 11,30 S. Messa Solenne e processione al cimitero

VILLAREGGIA

SETTIMANA SANTA E PASQUA

LITURGIA DELLE PALME

SABATO 19 MARZO
ore 17,00 S. Messa vigilare

DOMENICA 20 MARZO
ore 18,30 S. Messa Solenne
La liturgia incomincia con la processione dalla Cappella dell'Oratorio alla Chiesa Parrocchiale

CONFESSIONI
MARTEDI' 22 MARZO
Dalle 14.30 alle 18.00
Per altri orari contattare il parroco tel. 338-4094591
Ore 18,30 Santa Messa

GIOVEDI' SANTO 24 MARZO
Ore 18,30 Santa Messa nel ricordo della "Cena del Signore" nella chiesa parrocchiale.
Lavanda dei piedi ai bambini della prima comunione.
Adorazione fino alle 22,00.

VENERDI' SANTO 25 MARZO
Ore 18.30 Liturgia della passione, e adorazione della croce

SABATO SANTO 26 MARZO
Ore 21.00 Solenne Veglia Pasquale con la presenza delle tre comunità parrocchiali

DOMENICA 27 MARZO
PASQUA DI RISURREZIONE
Ore 11,30 Santa Messa Solenne animata dalla Corale Villareggese
Ore 18,30 Santa Messa Vespertina animata dal coro parrocchiale di Bairo Canavese

PASQUETTA 28 MARZO
Ore 11,30 Alla frazione Rocca

DAL 29 MARZO
BENEDIZIONE DELLE CASE
PARTENDO DALLA CASCINA Ponte Dora, sarà anche portata la comunione pasquale agli ammalati.

Servizi fotografici by BEPPE MILA